



UNIVERSITÀ
CATTOLICA
del Sacro Cuore

 Centro di Ateneo
Studi e Ricerche
sulla **Famiglia**

La valutazione d'impatto e il Family impact

Elisabetta Carrà

Centro di Ateneo Studi e Ricerche sulla Famiglia – Università Cattolica di Milano

Progetto Porte aperte

Novara, 21 giugno 2018



VALUTAZIONE d'IMPATTO FAMILIARE

- 1) Perché è necessaria?
- 2) Cosa significa?
- 3) Come realizzarla?



VALUTAZIONE d'IMPATTO FAMILIARE

- 1) Perché è necessaria?
- 2) Cosa significa?
- 3) Come realizzarla?



F

L'impatto degli eventi sul benessere del bambino

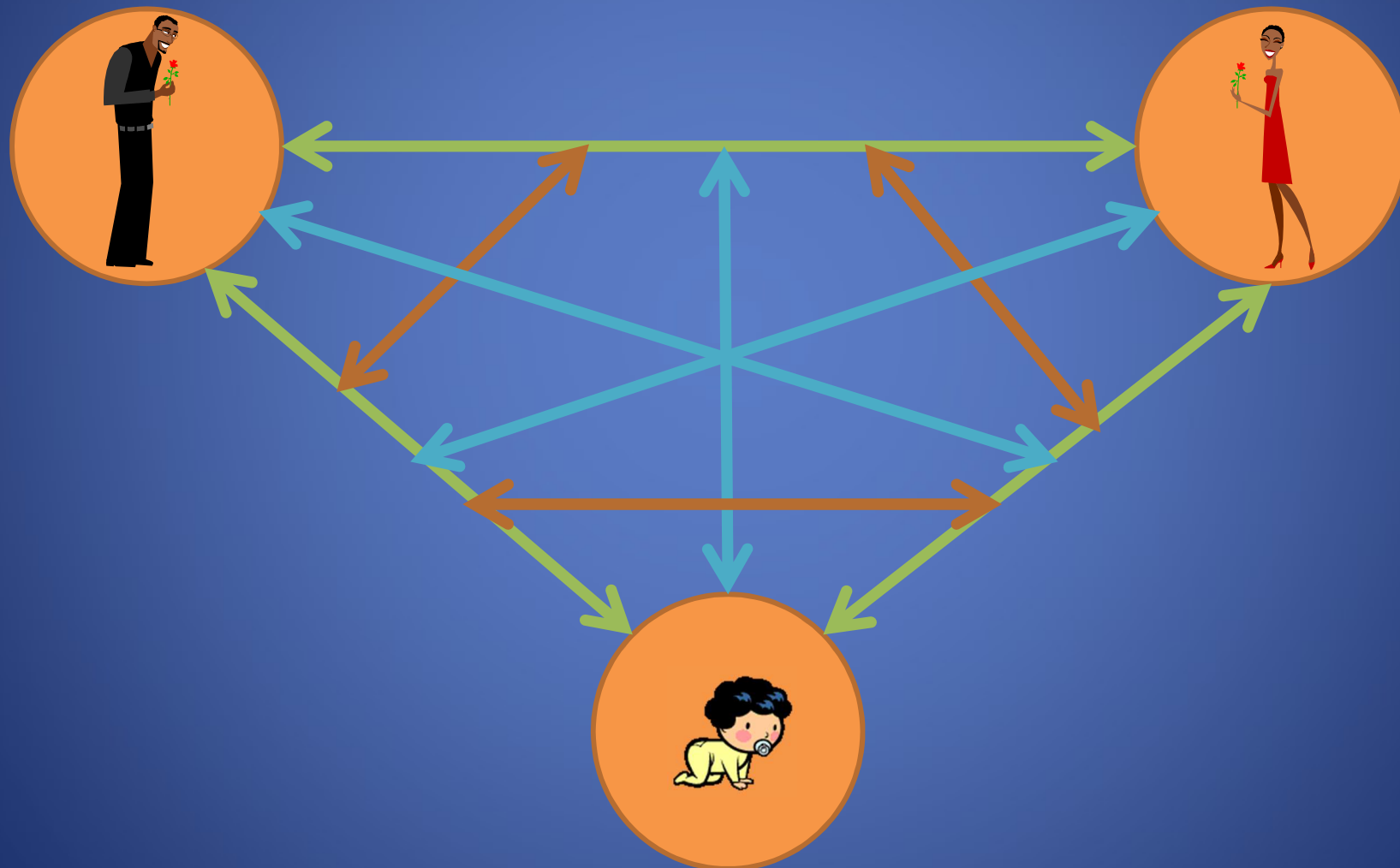







VALUTAZIONE d'IMPATTO FAMILIARE

- 1) Perché è necessaria?
- 2) Cosa significa?**
- 3) Come realizzarla?



VALUTAZIONE d'IMPATTO FAMILIARE



F

VALUTAZIONE



Realizzazione

Progettazione



IMPATTO

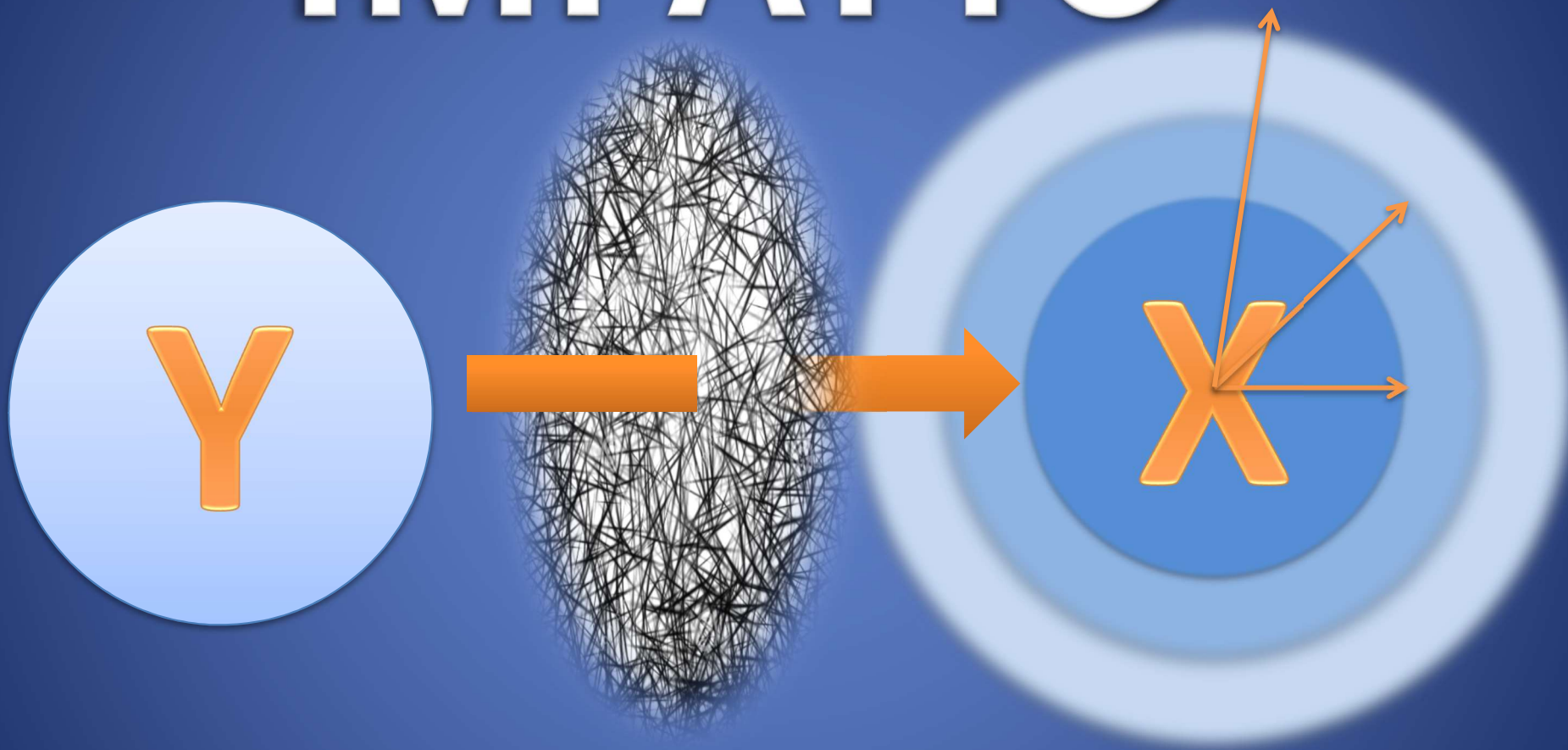



F

FAMILIARE





VALUTAZIONE d'IMPATTO FAMILIARE

- 1) Cosa significa?
- 2) Perché è necessaria?
- 3) Come realizzarla?**



PURDUE UNIVERSITY | Family Impact Institute
Using Research to Build Better Public Policy for Families

Home | About | State Seminars | **Policymakers** | Professionals | Affiliates | Giving

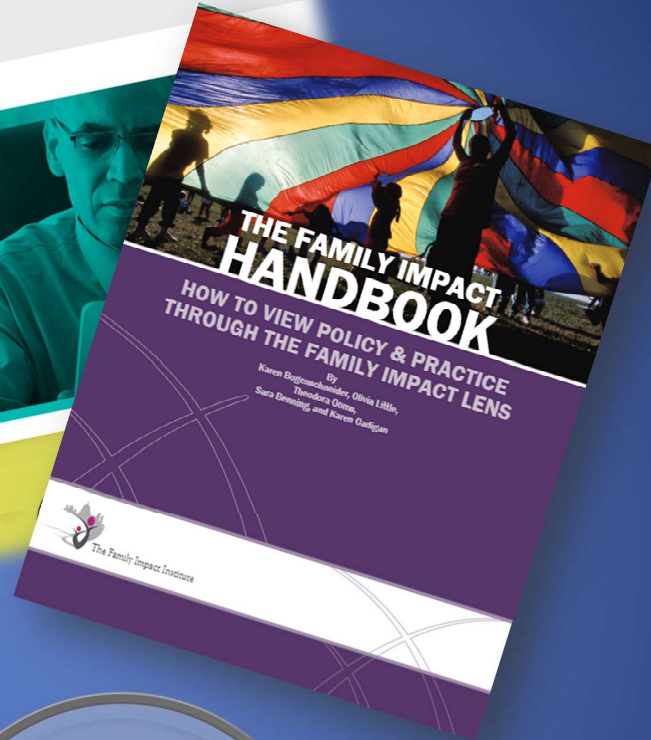
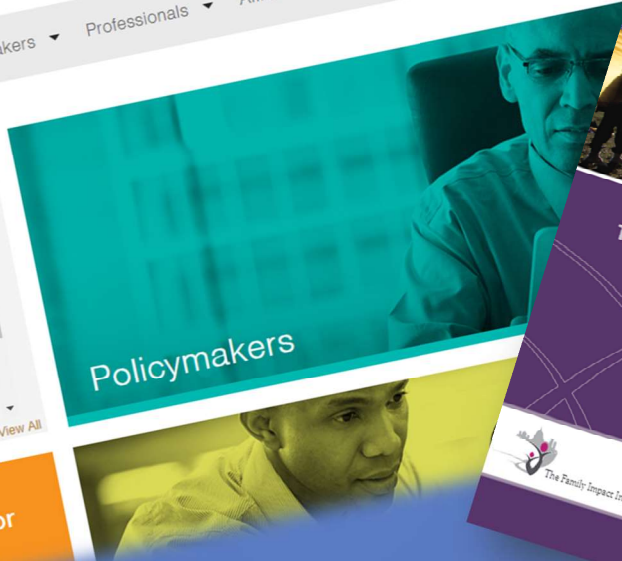
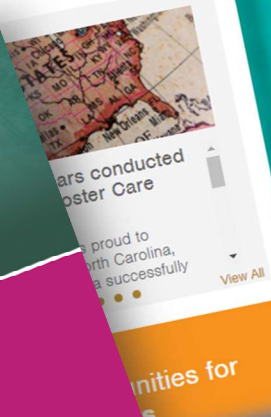

The **FAMILY IMPACT** lens



F

La

IMPATTO
FAMILIARE

lente



- 1) **Responsabilità** della famiglia
- 2) **Stabilità** della famiglia
- 3) **Relazioni** familiari-risorsa
- 4) **Diversità** delle famiglie
- 5) **Coinvolgimento** delle famiglie
- 6) **Reticolazione** delle famiglie



IMPATTO FAMILIARE

- 1) RESPONSABILITÀ** - la famiglia non va sostituita, ma va sostenuta nell'assumere i compiti che le sono propri
- 2) STABILITÀ** - la stabilità della coppia genitoriale va sostenuta e promossa in ogni modo, perché le ricadute dell'instabilità sul benessere dei figli sono notevoli
- 3) RELAZIONI** - i legami familiari, anche se deboli, sono fondamentali perché la famiglia è capace come nessun altro di mediare tra i bisogni individuali
- 4) DIVERSITÀ** - bisogna tenere conto delle differenze tra le famiglie (legate alla fase del ciclo di vita, al contesto di vita, ad altre caratteristiche culturali/di razza/religione)
- 5) COINVOLGIMENTO** – nella relazione con gli operatori la famiglia va coinvolta attivamente
- 6) RETICOLAZIONE** – va promossa il più possibile la costituzione di reti di scambievolezza e mutuo-aiuto tra famiglie



In che modo un intervento:

- 1) sostiene o sostituisce le responsabilità reciproche tra i membri della famiglia?
- 2) rafforza l'impegno dei membri della famiglia gli uni verso gli altri e verso la stabilità del nucleo familiare?
- 3) riconosce la forza e la persistenza dei legami familiari, e promuove sane relazioni di coppia, coniugali e genitoriali?
- 4) riconosce e rispetta la diversità delle forme di vita familiari?
- 5) promuove il coinvolgimento attivo delle famiglie?
- 6) favorisce la creazione di legami tra famiglie?

FAMILY IMPACT

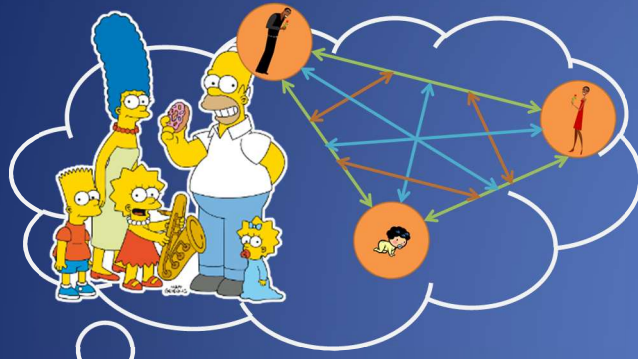

CONVEGNI – SEMINARI – TAVOLI DI LAVORO

Promuovere l'uso dei
5 principi
nell'affrontare
problemi sociali noti

**Family impact
seminar**



LEGGI – PROGETTI - SERVIZI

Riferirsi ai 5 principi
nell'elaborare nuove
leggi o progettare
nuovi servizi

**Family impact
checklist**



MONITORAGGIO - VALUTAZIONE

Usare i 5 principi per
verificare la
congruità di leggi e
servizi esistenti

**Family impact
analysis**



GRAZIE

PER

L'ATTENZIONE



Elisabetta.Carra@unicatt.it